

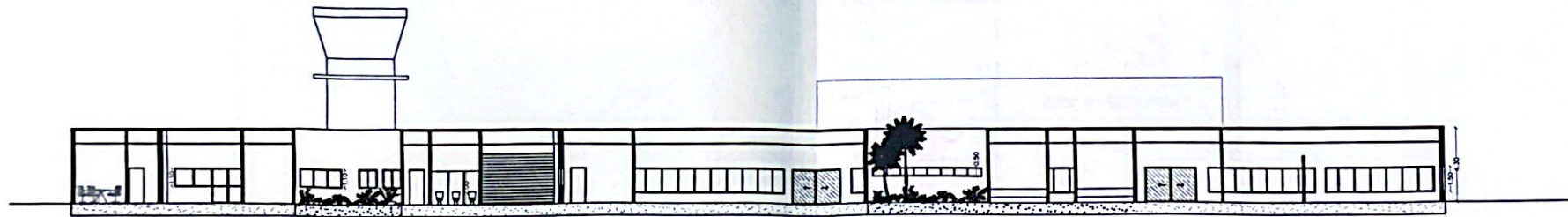

FACHADA PRINCIPAL

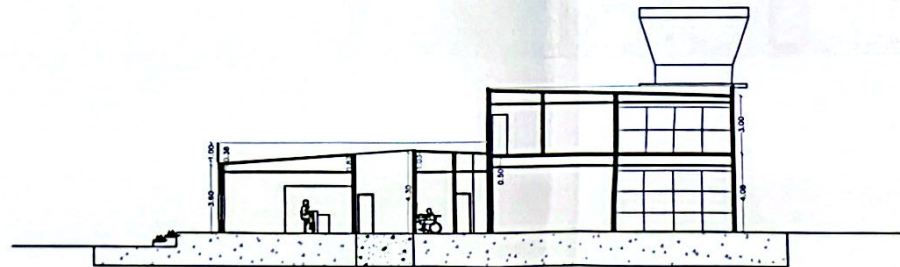

CORTE LONGITUDINAL



CORTE TRANSVERSAL

**CONSTRUCCION Y REMODELACIÓN DEL AEROPUERTO INTL. AMIN AYUB GONZALEZ - ENCARNACIÓN**  
**AMPLIACION DE LA TERMINAL AEREA DEL AEROPUERTO DE ENCARNACION**

PROYECTO  
 Gerencia de Proyectos de Infraestructura  
 Departamento de Arquitectura  
 Arq. Nicole Gallardo  
 Jefa Dpto. Arquitectura  
 GPV/SDI - DINAC

APROBACION  
 Arq. Beatriz Giuzio  
 Subdirectora de Infraestructura  
 SDI - DINAC

**DIRECCION NACIONAL DE AERONAUTICA CIVIL**  
 SUBDIRECCIÓN DE INFRAESTRUCTURA  
 GERENCIA DE PROYECTOS DE INFRAESTRUCTURA  
 DEPTO. DE ARQUITECTURA

